

M 1:50

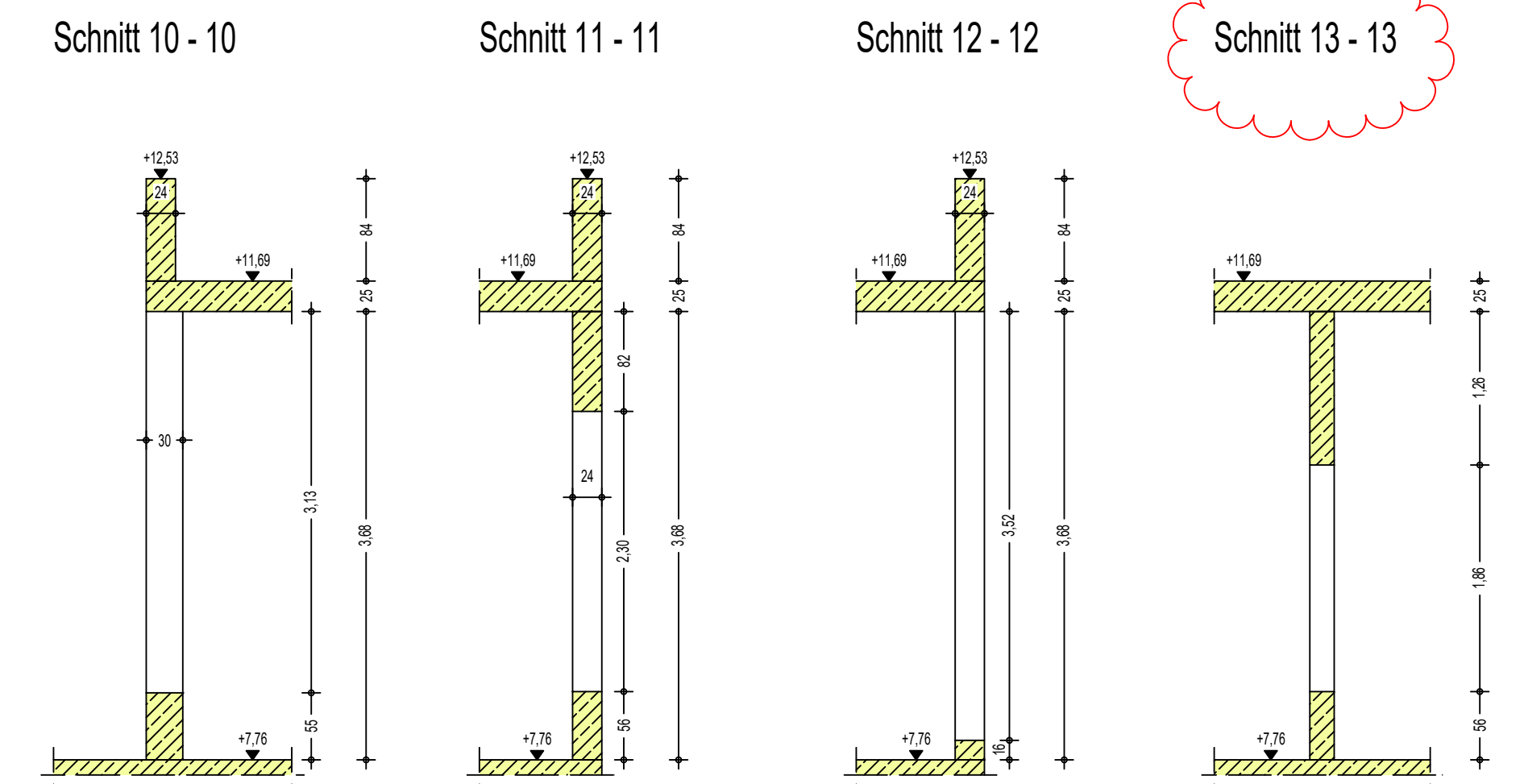

Anzahl für Decke über 2. Obergeschoss							
Stück	12A-einseitig (1x407)						
14	DST 134						
14	DST 134						
<table border="1"> <tr> <td colspan="2">Gesamte Anzahl</td> </tr> <tr> <td>14 Stück</td> <td>12A - 3/12 185-400</td> </tr> <tr> <td>24 Stück</td> <td>12A - 2/12 185-200</td> </tr> </table>		Gesamte Anzahl		14 Stück	12A - 3/12 185-400	24 Stück	12A - 2/12 185-200
Gesamte Anzahl							
14 Stück	12A - 3/12 185-400						
24 Stück	12A - 2/12 185-200						

ZUGEHÖRIGE PLÄNE



Dieser Plan ist nur gültig in Verbindung mit (jeweils mit aktuellem Index):

Plannummer	Planbezeichnung
S11	2. Obergeschoss Teil 1 (Unterricht)

PLANGRUNDLAGE OBJETKPLANUNG

Datum	Planbezeichnung
02.06.2025	A2210 - Grundriss 2. Obergeschoss OGS
02.06.2025	A2310 - Dachaufsicht OGS

LEGENDE MATERIAL

 C 25/30
  Stahlbetonfertigteil
  Mauerwerk (KS-P SFK 12, RD)

NICHTTRAGENDE TRENNWÄNDE (in den Architektenplänen dargestellt):

Ausführung als Ständerwand:	Trennwandzuschlag in Verkehrsrisen enthalten
Ausführung in Mauerwerk:	Wandgewicht: $\lambda_{\text{qk}} = 5,00 \text{ kN/m}^2$ Wand Trennwandzuschlag: $\lambda_{\text{qk}} = 1,20 \text{ kN/m}^2$ Deckenfläche

HINWEISE MAßE

Alle Maße sind vor Ausführung örtlich und rechnerisch zu prüfen.

Die Ausführungszeichnungen sind nur in Verbindung mit den Zeichnungen der einzelnen Fachplaner gültig.
Auf tretende Differenzen sind vor Ausführung mit der örtlichen Bauleitung abzustimmen.

INDEX

09.02.2026	AR	SL	Einarbeitung Anpassungen AR vom 06.02.2026	C
12.12.2025	RB	AR	Einarbeitung Anmerkungen AR Durchbrüche vom 09.12.2025	E
28.11.2025	RB	AR	Einarbeitung Anmerkungen AR vom 26.11.2025	-
01.10.2025	RB	AR	Ersterstellung	-
Datum	Bearbeiter	geprüft	Vermerk	

ÜBERSICHT

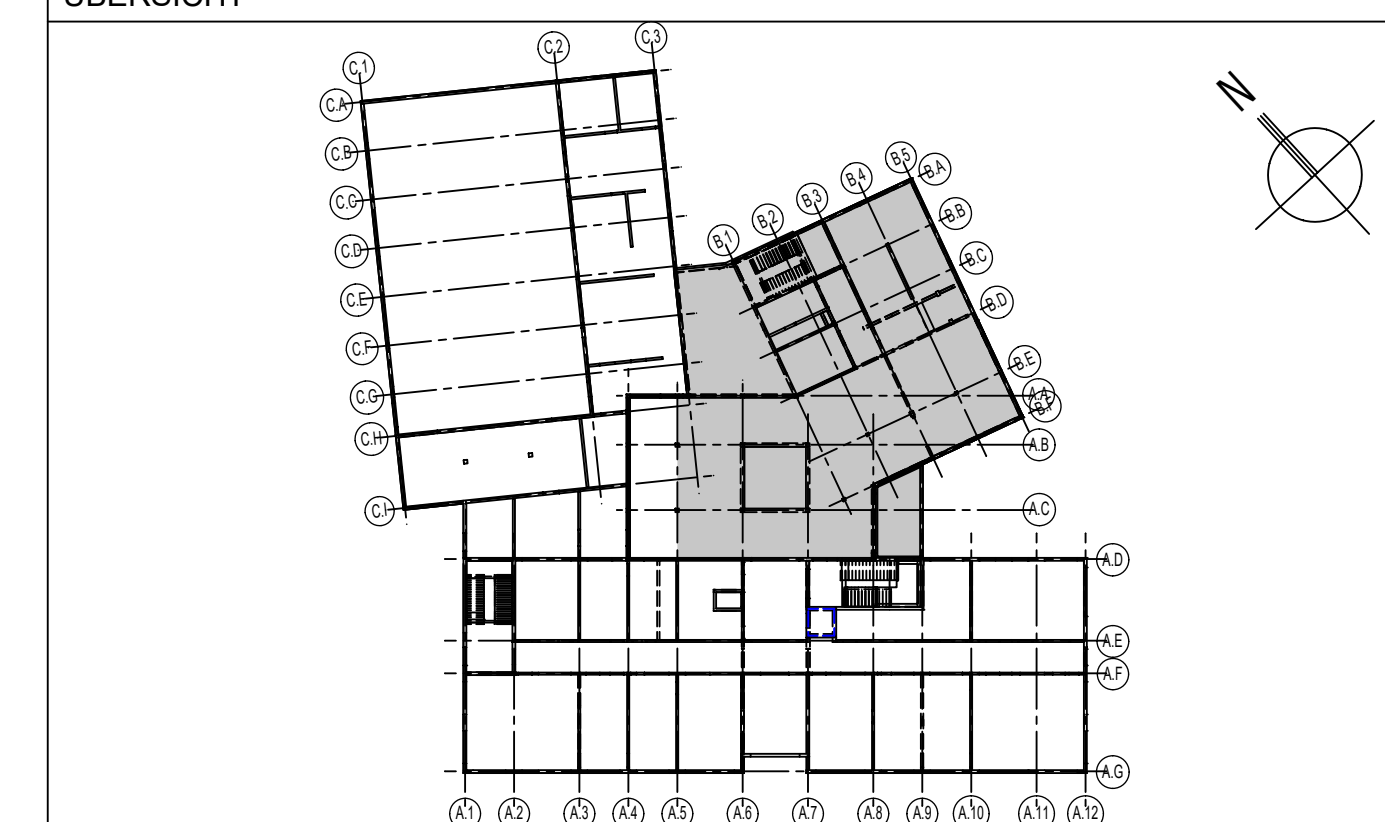

Status

☐ Vorabzug ☐ zur Prüfung ☐ freigegeben - ____

Bauher: Stadt Essen, Immobilienwirtschaft Linderallee 59-67 45219 Essen	Planverlasser: DRAHEIM INGENIEUR Aachen Berlin Hamburg Hamm Rügen
Geliebhaber: SSP AG Lin-Meßmer-Allee 30 44801 Bochum	www.draheim.com Schurzeelter Straße 25 52074 Aachen +49 241 92883 aachen@draheim.com

<u>Projektnummer</u> 19115	<u>Projektbezeichnung</u> Neubau Schule An der Ruhr Mintarder Weg 43 42699 Solingen	<u>Planbezeichnung</u> Schalplan <u>Planinhalt</u>
-------------------------------	---	--

Höhenbezug ± 0.00 m entspricht = + 43,55m ü.NHN	2. Obergeschoss Teil 2 (OGS)
--	------------------------------

<u>Leistungsphase</u>	<u>Blattgröße</u>	<u>Ersteller</u>	<u>Maßstab</u>	<u>Plan</u>	<u>Index</u>	<u>Status</u>
-----------------------	-------------------	------------------	----------------	-------------	--------------	---------------